

**PRESENTACION DEL INFORME DE GESTION POR EL PRESIDENTE Y JUNTA  
DIRECTIVA AÑO 2017**

ASDEPASO siempre ha estado en el top 5 de las asociaciones que más registros elabora para el gremio. En el 2017 ocupamos el 3er. Puesto con 629 registros expedidos.

En el top de gestión de genotipificaciones ocupamos el 4to. Puesto.

ASDEPASO en pro de ser excelente en nuestro trabajo empezará a funcionar un día a la semana en las instalaciones del almacén TIENDA EQUINA ubicado en Tabio, municipio de la sabana de Bogotá con gran afluencia de criaderos y personas que necesitan de nuestros servicios.

<b>Concepto</b>	<b>Año 2017</b>	<b>Año 2016</b>
<b>Ingresos</b>		
Registros certificados	297,680	0
Trasposos	30,682,325	28,655,135
Duplicados	3,369,716	2,891,354
Asde trámites	2,864,669	1,200,000
Homologaciones	7,346,570	2,093,103
Genotipificaciones	3,418,447	4,137,930
Microchips	8,840,224	8,275,721
Talnario reporte de nacimiento	798,319	814,655
Registro ejemplares certificados asociados	85,468,015	83,753,610
Registro ejemplares certificados no asociados	96,641,188	93,525,433
<b>Total ingresos por Registros</b>	<b>239,727,153</b>	<b>225,346,941</b>
<b>Costos</b>		
Auxilio reporte monta y registros	3,877,500	3,850,000
Trámites	2,085,976	928,968
Homologaciones	1,928,930	3,159,809
Genotipificaciones	62,324,380	75,133,808
Microchips	12,306,000	13,389,500
Talnarios de reporte de nacimiento	981,900	1,199,551
Papelería de registros	4,496,920	3,479,832
<b>Total costos por Registros</b>	<b>88,001,606</b>	<b>101,141,468</b>
<b>Excedentes en Registros</b>	<b>151,725,547</b>	<b>124,205,473</b>

#### EVENTOS Y EXPOSICIONES

- XIV EXPOSICIÓN EQUINA GRADO B - JINETES NO PROFESIONALES PRIMER SEMESTRE:

Se llevó a cabo en la Finca Villa Liliana donde se instaló una carpa, palcos, graderías y pesebreras suficientes para atender el evento. Tuvimos la participación de 190 ejemplares y gran asistencia de público. Contamos con el patrocinio de laboratorios VETICURE, EDO Y VECOL también de FINCA quienes nos donaron productos para la premiación. También

hubo vinculación de AGUARDIENTE ANTIOQUEÑO quien nos dio en canje licor para poder exponer su marca en la feria.

- AGROEXPO INTERNACIONAL:

Como tradicionalmente cada 2 años se realizó en el marco de esta importante feria agropecuaria la Exposición Equina de ASDEPASO. En esta ocasión se trasladaron los eventos equinos a la Gran Carpa de Las Americas, recinto que se pudo aprovechar para dar un preámbulo de las diferentes actividades que realizan las escuelas de chalanería de ASDEPASO.

Con la participación en pista de 401 ejemplares, las competencias tuvieron un alto nivel destacándose la asistencia de varios de los criaderos más importantes del país y tuvo el patrocinio de criaderos internacionales como BESILU COLLECTION, HACIENDA SELECTA, HACIENDA LA NUBE, HACIENDA HH Y criaderos nacionales como CRIADERO LA MARQUEZA, CRIADERO LA THANIA, CRIADERO LA ILUSION y marcas reconocidas de cómo MITSUBISHI, TIENDA EQUINA Y VECOL.

Se entregaron 50 millones en bonos de premiación en efectivo, atractivo y estímulo para los participantes. El balance económico fue el más satisfactorio de las últimas versiones de AGROEXPO con unos excedentes de 162 millones.

- XV EXPOSICIÓN EQUINA GRADO B - JINETES NO PROFESIONALES  
SEGUNDO SEMESTRE :

En el mes de octubre se realizó la tradicional competencia del segundo semestre de JINETES NO PROFESIONALES en el municipio de La Calera. La administración municipal respaldó el evento con el préstamo del coliseo, montajes de sonido, palcos y pesebreras. Hubo patrocinio en especie de CRIADERO LA THANIA, AGUARDIENTE ANTIOQUEÑO, CRIADERO AQUALUNA Y VECOL.

- COPA CUNDINAMARCA Y VALIDA NACIONAL DE CHALANERIA :

A pesar de los imprevistos en el desarrollo de esta exposición, se realizó con éxito este evento que para esta versión se convino con la asociación ACOPASOS Y CORPOFUNZA.

El centro de eventos marruecos, fue el escenario que acogió estos 2 eventos en el que se desarrollaron las competencias donde tuvimos 140 ejemplares en participación y en la válida de chalanería tuvimos 198 amazonas y jinetes.

Contamos con recursos de la Gobernación y licorera de Cundinamarca, también de patrocinio de DAVIVIENDA e ingresos por derechos de transmisión por Internet del evento, estos 2 últimos fueron únicamente percibidos para nuestra asociación.

Mes de realización	Concepto	AÑO 2017			AÑO 2016		
		Ingresos	Costos	Excedente o pérdida	Ingresos	Costos	Excedente o pérdida
Febrero	Feria de propietarios	32,891,921	57,993,666	-25,101,745	38,551,138	41,503,850	-2,952,712
Julio	Agroexpo	343,629,108	195,371,899	148,257,209			0
Julio	Expocolonias			0	109,148,600	64,769,017	44,379,583
Octubre/2017 - Sept./2016	Exposición Equina Grado B - Jinetes no Profesionales	31,990,545	34,087,201	-2,096,656	59,131,108	58,301,295	829,813
Noviembre	Copa Cundinamarca	47,119,200	42,790,718	4,328,482	56,656,337	79,639,325	-22,982,988
Noviembre	Valida de Chalanería	48,355,300	37,860,023	10,495,277			0
<b>Totales</b>		<b>503,986,074</b>	<b>368,103,507</b>	<b>135,882,567</b>	<b>263,487,183</b>	<b>244,213,487</b>	<b>19,273,696</b>

- XIII MUNDIAL CONFEPASO 2017:

La Mundial Confepaso 2017 fue organizada por FEDEQUINAS, ACOPASOS, PASOPISTA, ANCA, POTROS Y ASDEPASO con muchas expectativas y dificultades se llevó a cabo en el Hipódromo de Los Andes en el mes de Noviembre. Las justas tuvieron la participación de 812 ejemplares de los mejores del mundo, demostramos las riquezas de la cultura caballista colombiana y que nuestro país tiene la mejor afición por el caballo de paso, con un público que no paraba de llegar a ver las competencias.

Nuestra asociación fue líder entre todas las adscritas a FEDEQUINAS siendo la que más ejemplares inscribió. Además ASDEPASO fue el encargado de vender más boletería VIP

por encima de otros como TIKET EXPRESS compañía especializada en venta de boletería para diferentes eventos.

La Mundial nos dejó una experiencia muy grande en la realización de eventos y evidenció errores en general de las exposiciones equinas que en adelante estaremos atentos de no volver a repetir.

- EXPOSICIONES EQUINAS FESTIVALES AVALADOS :

Una vez más ASDEPASO se destacó por ser la asociación que más avala ferias y festivales en el país. En el 2017 se calendaron 13 exposiciones equinas grado B (Cachipay, Chipaque, Facatativá, Supatá, Anolaima, San Juan de Rio Seco, Granada, Pacho, Cota, Guaduas, Ubatè, La Vega y Toncancipa). También 11 festivales en Cundinamarca (Gachetá, Dindal, Chipaque, Càqueza, Facatativa, Simijaca, Une, Caparrapi, La Cabaña, Amazonas y Sopo). Por el agravante del brote de aftosa tuvimos que cancelar algunas de ellas por lineamientos del ICA.

#### OTRAS ACTIVIDADES Y EVENTOS

- MUESTRA EQUINA UNIVERSIDAD DE LA SALLE

El 12 de mayo con motivo del día del Médico Veterinario, la Universidad de la Salle invitó a ASDEPASO para apoyarlos con una muestra equina que se realizó en el marco de la inauguración del centro de eventos sede norte, donde hubo otras muestras de diferentes razas.

- CHARLA TEORICO PRÁCTICO EN MANEJO DEL EQUINO ALÉRGICO:

El 8 de Junio de 2017 se realizó en la Finca Villa Liliana una charla teórico práctica sobre el manejo del equino alérgico, se analizó las manifestaciones, diagnóstico y terapia para el control de alergias en equinos. Estuvo a cargo de los Doctores Rafael Enrique Gómez López y Adriana M. Valencia.

- TALLER DE COMPETENCIAS DE PERFORMANCE Y PLEASURE :

El Taller sobre competencias de Performance y Pleasure, se realizó el 20 de junio de 2017 en el Criadero La Quinta Real, dictado por la señora Aleidita Ortiz entrenadora especializada de LA PASO FINO HORSE ASSOCIATION y la juez colombiana Angela Ochoa. Este taller se realizó con el fin de capacitar a los señores montadores para que puedan participar en estas competencias. La asistencia fue muy nutrida.

- CATÁLOGO MUNDIAL:

Una de las actividades que se debían realizar para la Mundial de Caballos era la preparación de un catálogo con los ejemplares preinscritos para participar. Por solicitud del comité organizador de la Mundial ASDEPASO asumió el reto de la elaboración de dicho catálogo.

En la ejecución de esta labor se presentaron diversos contratiempos como por ejemplo el cambio de datos en la base de animales inscritos faltando 3 días hábiles para el inicio de la Mundial, no obstante se logró cumplir con la entrega.

- APOYO A LA CHALANERIA:

ASDEPASO ve la importancia de apoyar e incentivar la chalanería, por eso es de total atención el apoyo a las escuelas adscritas a nuestra asociación. Somos la que mayor número de escuelas afiliadas tiene en el país GUADALUPE, LA ISABELA, EQUIANA Y SAN FELIPE. Contamos con el apoyo de padres que son socios de ASDEPASO y son líderes en la orientación del deporte.

- PROYECTO LOTE DE SOPO:

Contando ya con las escrituras definitivas desde el mes de diciembre de 2017, se empieza a dar cara a este proyecto que será de la máxima atención de la asociación en el

2018. Ya se realizó estudios de curvas de nivel del predio, dibujos arquitectónicos, adquisición de setos para hacer cercas vivas y adecuaciones hidráulicas en el pozo profundo. También se está realizando estudios de avalúo para estimar adecuadamente la valorización del predio. De todas maneras por el desarrollo y proyección de expansión urbanística del municipio enfocado ese corredor a la industria, el lote de Sopo ha ganado un valor muy importante respecto al que se pagó en su momento por el predio.

La proyección de estudios y diseños de las locaciones que se van a hacer, debe ser proporcional a las necesidades y recursos de la asociación y prestación versátil de servicios a los asociados, al gremio y al rubro agroindustrial, por eso también se ha planteado posibilidades de hablar con la administración municipal para mirar Alianzas Publico Privadas (APP) que pueda tener Sopo en el marco de su plan de desarrollo y mancomunar esfuerzos en la consecución del destino del lote. Para el proyecto que ya se inició de construir la nueva sede en el lote de Sopo se ha invertido a diciembre de 2017 un valor de \$1.386.024.515.

- REPARACIONES LOCATIVAS:

Se realizó en nuestra casa sede el cambio del tapete, colocando un piso de madera que estaba dentro de los planes pasados.

- OTROS ACTIVOS FINANCIEROS:

El dinero de la venta de la sede y los excedentes de la asociación, están invertidos en CDT's, recibiendo rendimientos que suman otros ingresos para el proyecto que ya se inició de construir la nueva sede, en el lote de Sopo con un valor invertido a Diciembre 31 de 2017 de \$1.386.024.515

ENTIDAD EN LA QUE SE REALIZÓ LA INVERSIÓN	FECHA DE CONSTITUCIÓN	PLAZO DIAS	TASA E.A.	FECHA DE VENCIMIENTO	VALOR A DIC. 31/2016	CDT CONSTITUIDO	CDT CANCELADO	VALOR RENDIMIENTOS	RETENCIÓN EN LA FUENTE	VALOR CDT A DICIEMBRE 31/2017
DAVIVIENDA	Enero 31/2014	190	6.25	Abril 10/2018	181,223,656			12,902,190	402,096	193,723,750
DAVIVIENDA	Abril 7/2014	90		Mayo 5/2017	355,187,531		369,342,635	14,744,900	589,796	0
DAVIVIENDA	Abril 7/2014	90		Mayo 4/2017	225,072,700		233,944,958	9,241,935	369,677	0
DAVIVIENDA	Mayo 26/2014	190	6.25	Abril 10/2018	437,683,188			31,160,958	971,125	467,873,021
DAVIVIENDA	Mayo 26/2014	190		Sept.30/2017	130,000,000		136,973,772	7,262,214	288,442	0
DAVIVIENDA	Sept. 18/2015	130		Mayo 4/2017	121,813,193		126,615,010	5,001,893	200,076	0
COLPATRIA	Mayo 8/2017	120	6.39	Enero 3/2018		500,000,000		21,694,096	443,573	521,250,523
BANCOMPARTIR	Oct 4/2017	181	6.65	Abril 5/2018		200,000,000		3,177,221		203,177,221
<b>TOTAL</b>					<b>1,450,980,268</b>	<b>700,000,000</b>	<b>866,876,375</b>	<b>105,185,407</b>	<b>3,264,785</b>	<b>1,386,024,515</b>

- INDICADORES FINANCIEROS

Los indicadores financieros que se detallan a continuación, son un reflejo más de los esfuerzos y compromiso de la Administración de la Asociación para mantener la solidez financiera.

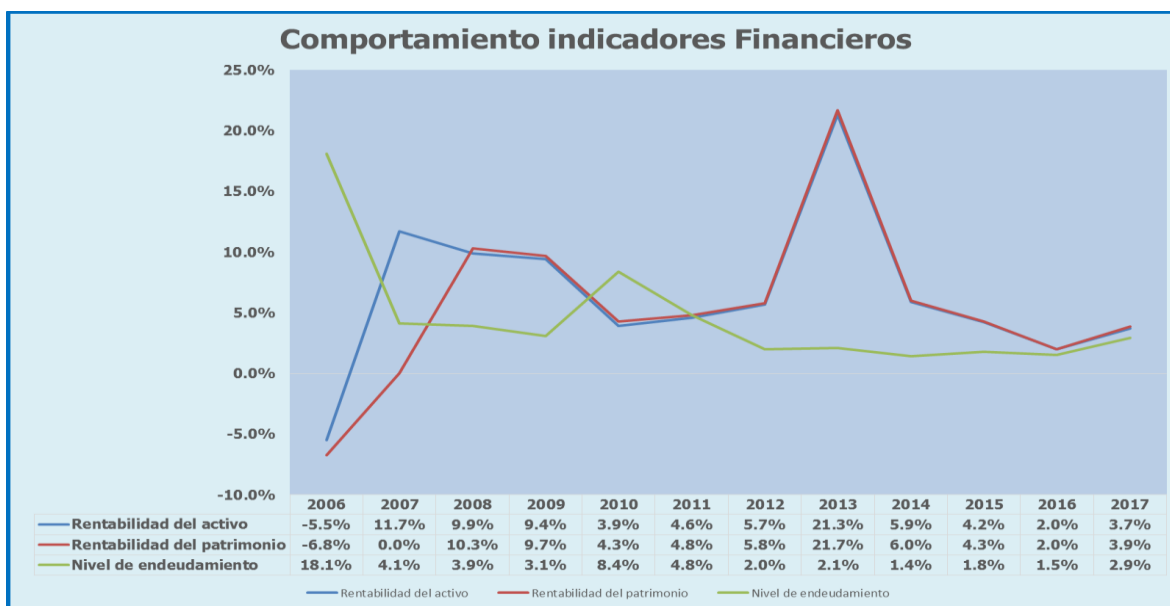



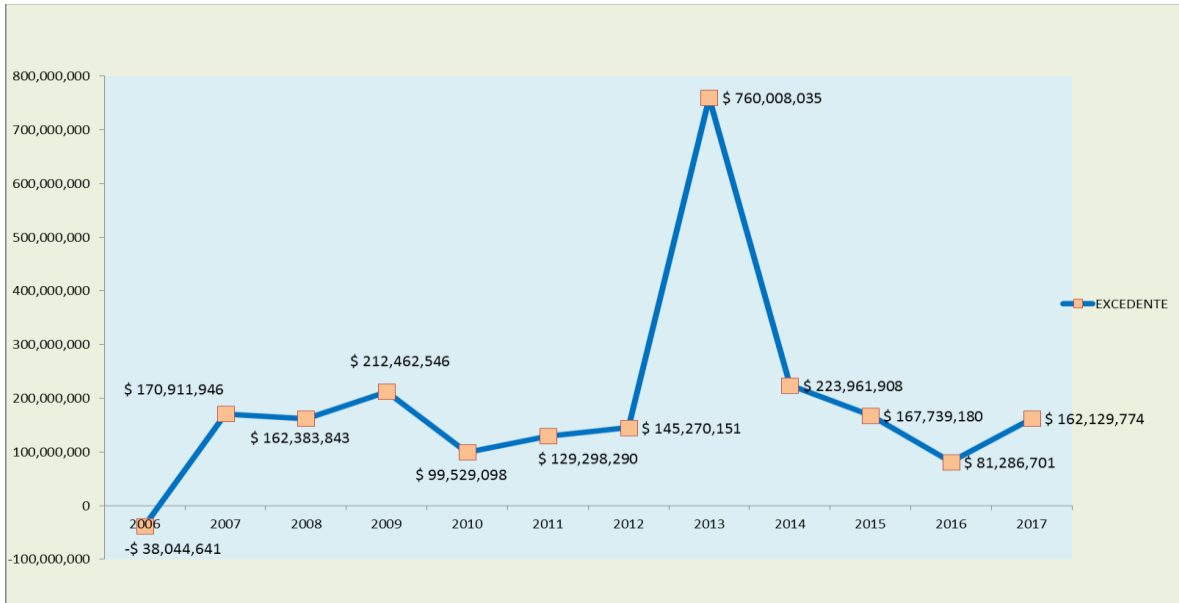

- PROVISION PARA CONTINGENCIAS :

La Asociación enfrenta el posible pago de una sanción impuesta por la alcaldía de Suba, originada en el uso comercial (para oficinas de la sede de la asociación) en una zona definida como de uso residencial. La Asociación está apelando dicha sanción, pero considera que existe un 50% de posibilidades de pérdida, por lo que decidió reconocer dicha contingencia mediante el registro de la provisión por \$18.500.000.

Dentro del concepto jurídico del abogado y de acuerdo a lo observado por él en el expediente, ASDEPASO se encuentra en etapa de cobro persuasivo por lo cual propuso dos acciones con el fin de reducir al máximo la sanción impuesta, las cuales son:

1. Comunicación - Derecho de petición para solicitar claridad sobre el uso del suelo en la dirección que se encuentra ubicada ASDEPASO.
2. De acuerdo a la respuesta del punto anterior se propone dar inicio a un proceso administrativo para buscar el archivo del expediente alegando la falta de debida y correcta notificación.

- NUEVOS SOCIOS

Damos la bienvenida a los nuevos socios de ASDEPASO

William Raúl Santos Moreno

Luis Alberto Clavijo Murcia

Manuel Antonio Garzón Jiménez

Sofía Isabel Espinel Agudelo

Federico Cardona Pabón

Juan Carlos Londoño Arias

Criadero Guatapurí

Alejandro Zuluaga Álvarez

- RECONOCIMIENTOS:

Queremos felicitar a nuestros Asociados:

CRIADERO EL ASTRO: Por haber obtenido el Título de "MEJOR EXPOSITOR DE PASO FINO COLOMBIANO 2017" Ranking oficial Fedequinas.

CRIADERO LA THANIA: Con su ejemplar BARBA ROJA DE LA THANIA. Declarado Fuera de Concurso - Resolución de Fedequinas

CRIADERO A & N: Criador del ejemplar TRIUNFADOR DE A Y N. Declarado Fuera de Concurso - Resolución de Fedequinas.

CRIADERO PONDEROSA CHAPALA: Con su ejemplar "PONDEROSA ESTRATEGIA DE CHAPALA. Por haber obtenido el Título de Mejor Reproductora año 2017 en el Paso Fino Colombiano y "PONDEROSA FUSILERO DE CHAPALA como ejemplar del año en el Paso Fino Colombiano" Ranking oficial Fedequinas.

- AGRADECIMIENTOS

Agradecemos a todos ustedes por engrandecer los propósitos de nuestra asociación, a las diferentes marcas en especial a: DAVIVIENDA, VECOL, VETICURE, CRIADERO LA THANIA, AGUARDIENTE ANTIOQUEÑO, CRIADERO AQUALUNA que se han vinculado

con su patrocinio. A los criaderos que con sus ejemplares estrella se han vinculado a nuestros eventos. A nuestros deportistas de la chalanería por representarnos en las competencias nacionales e internacionales deseándoles lo mejor y recordándoles que siempre cuentan con ASDEPASO.

  
**CARLOS GUILLERMO JOAQUIN KLING HASCHE**  
C.C. 80.400.380

